

PLANTA BAIXA AMPLIAÇÃO 2 - COZINHA
ESCALA 1/25

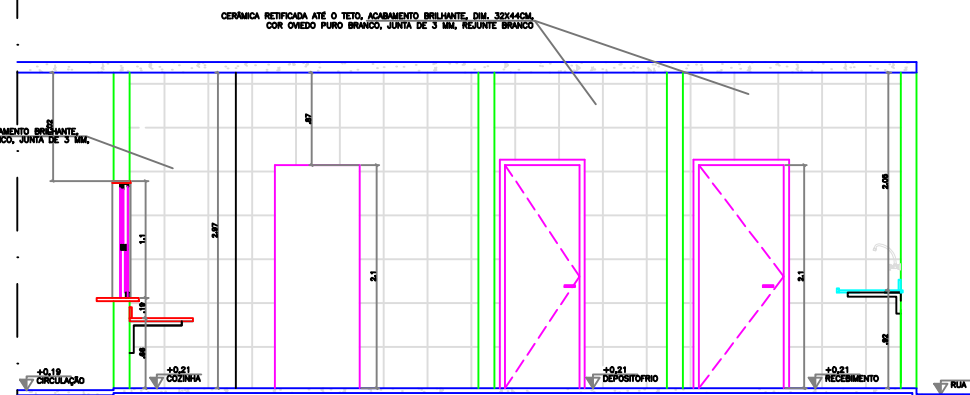

CORTE BB AMPLIAÇÃO 2 - COZINHA
ESCALA 1/25

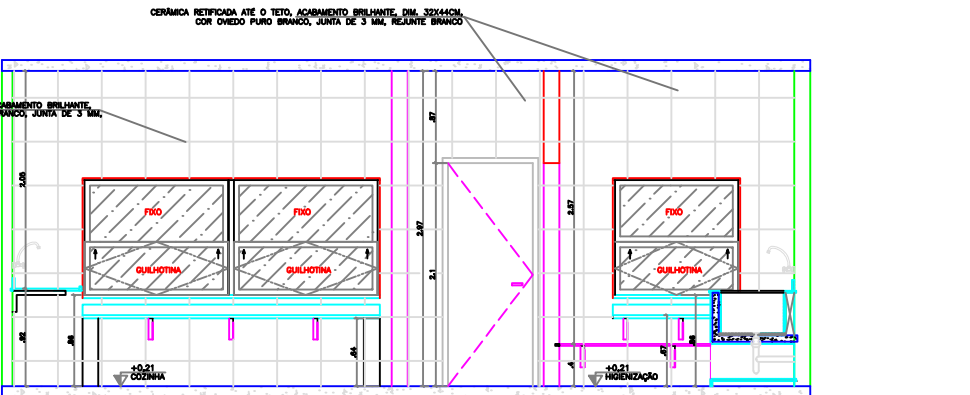

CORTE AA AMPLIAÇÃO 2 - COZINHA
ESCALA 1/25

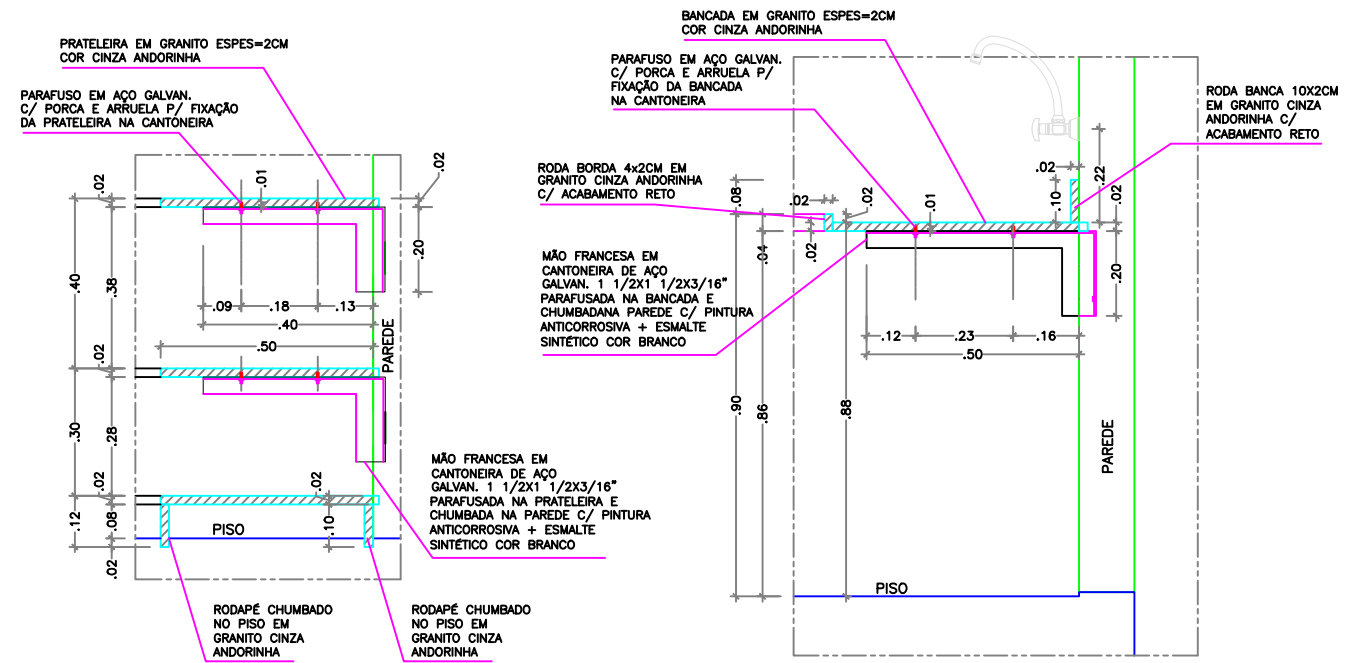

DETALHE 5 - ESC.1/12,5
5 PRATELEIRAS-LARGURA=50CM

DETALHE 10 - ESC.1/12,5
BANCADA MOLHADA

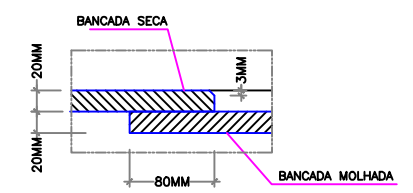

DET. TRANSPASSE DE BANCADAS-esc. 1/5
VISTA EM CORTE
TRANSPASSE DAS BANCADAS DA ÁREA SECA P/ A ÁREA MOLHADA

QUADRO DE ESQUADRIAS			
PORTAS/PORTÕES			
NOME	LARG. x ALT./PEITORIL	MATERIAL	MODELO
PS	0,70 x 2,10	MADEIRA	1 FOLHA DE ABRR.
PF3	0,80 x 2,10	MADEIRA	1 FOLHA DE ABRR.
PF1	0,80 x 2,10	FERRO	1 FOLHA DE ABRR.
GUICHES			
NOME	LARG. x ALT./PEITORIL	MATERIAL	MODELO
G2	2,80 x 1,08/0,86	ALUMÍNIO+VIDRO LISO 6MM	FIXO (COZINHA)
G3	1,20 x 1,08/0,86	ALUMÍNIO+VIDRO LISO 6MM	FIXO (COZINHA)
JANELAS E VISORES			
NOME	LARG. x ALT./PEITORIL	MATERIAL	MODELO
B3	1,00 x 0,60 / 1,50	ALUMÍNIO C/ VIDRO LISO 6MM	MAXIM-AR
JB	2,00 x 1,10 / 0,80	ALUMÍNIO C/ VIDRO LISO 6MM	CORNER - 4 FOLHAS

ESPECIFICAÇÕES TÉCNICAS	
TETOS	
(1) PINTURA PVA BRANCO NEVE SOBRE LAJE	
PARÉDES	
▲ CERÂMICA RETIFICADA ATÉ O TETO, ACABAMENTO BRILHANTE, DIM. 33x61CM, REFERÊNCIA DE COR OVEDO PURO BRANCO - BIANCOGRES OU EQUIVALENTE, JUNTA DE 3 MM, REJUNTE BRANCO	
PISOS	
① PORCELANATO POLIDO RETIFICADO, ACABAMENTO ACETINADO, DIM. 60x60CM, REF. DE COR CIMENTO CINZA BOLD, REF. PORTOBELLO/EQUIVALENTE, JUNTA DE 1MM, REJUNTE CINZA CLARO	
SOLEIRA	
◊ SOLEIRA EM GRANITO CINZA ANDORINHA, ESP. 2CM, LARGURA DE 15CM	

05			
04			
03			
02			
01			
Nº	DESCRIÇÃO	RESP.	DATA
REVISÃO			
GOVERNO DO ESTADO DO ESPÍRITO SANTO			
SECRETARIA DE ESTADO DA EDUCAÇÃO - SEDU			
SEDU GERÊNCIA DE REDE FÍSICA ESCOLAR			
PROJETO ARQUITETÔNICO			
REFORMA NA ESCOLA EEF JOSÉ MARIA FERREIRA			
RUA CACHOEIRO DE ITAPEIRIM - NOVA BRASÍLIA, CARIACICA, ES			
PROJETO ARQUITETÔNICO		ARQUITETURA	
NOME DA EMPRESA	ALBERTO MENEGHELLI RIBEIRO	ESCALA	INDICADA
NOME DO PROJETO	LUCILETO AMORIM GONÇALVES	PROJETO	METRO
COORDENADOR GERAL DO PROJETO	EDSON DE OLIVEIRA PIRES	PROJETO	64866/D
ALTA PROJEÇÃO	WILSON RODRIGUES GONÇALVES	PROJETO	A24721-6
CO-AUTOR PROJETO	OS-AUTOR DO PROJETO	PROJETO	
RESPONSÁVEL TÉCNICO	OS-AUTOR DO PROJETO	PROJETO	
PROJETO	CAR11-01-AQ-R00-07.dwg	PROJETO	
RESPONSÁVEL TÉCNICO	RESPONSÁVEL TÉCNICO	PROJETO	
PROJETO	AMPLIAÇÃO 2-PLANTA BAIXA, CORTES E DETALHES	PROJETO	07
PROJETO	08	PROJETO	11

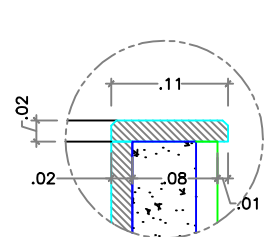
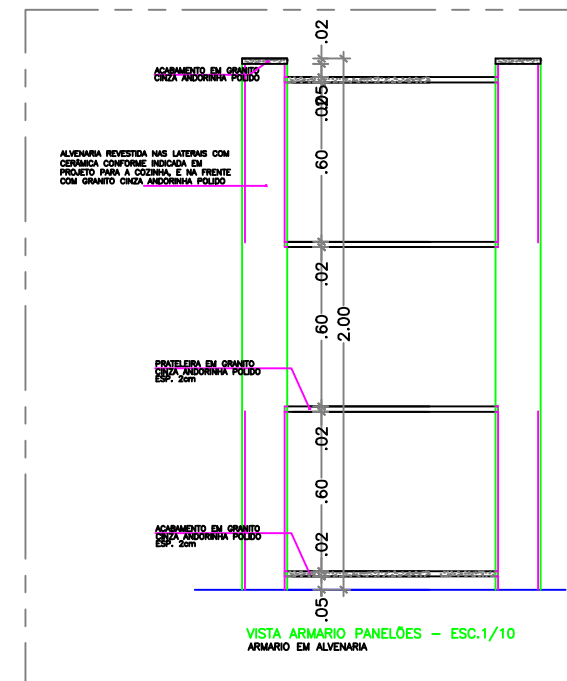
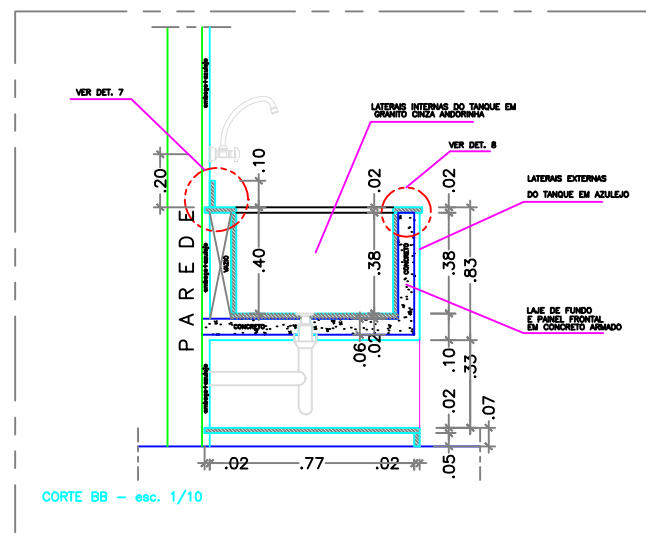
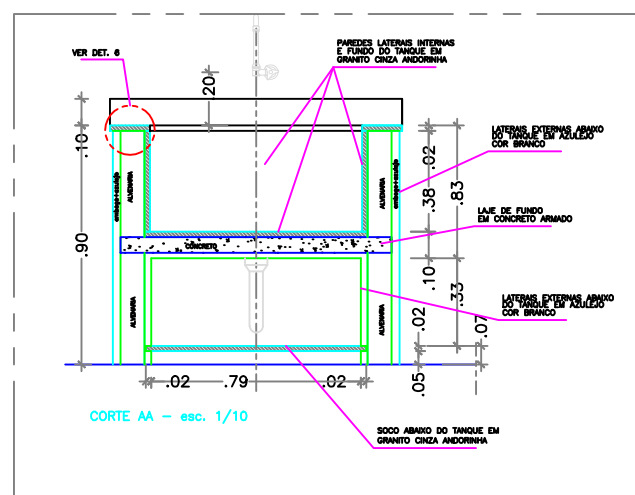
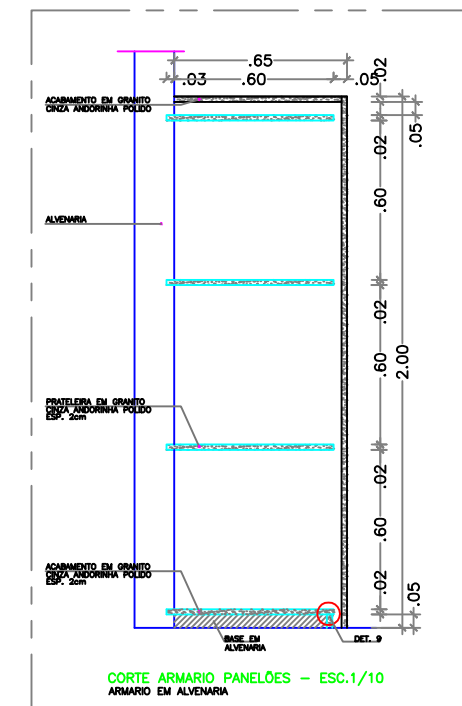
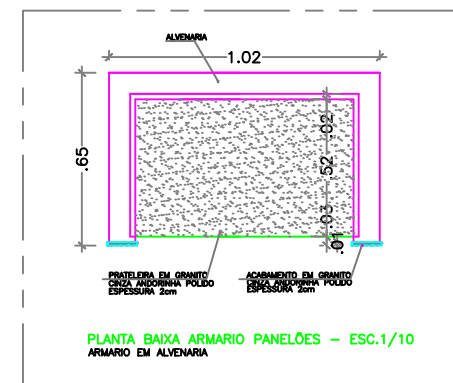
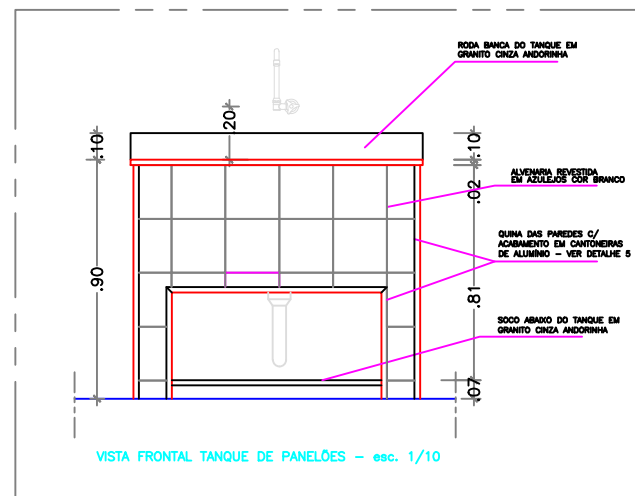
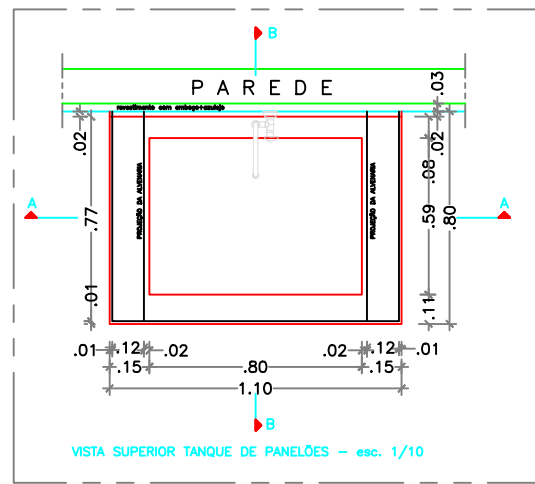

BORDA FRONTAL DO TANQUE

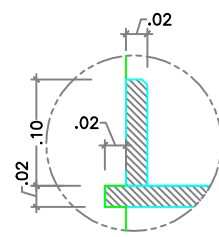

RODA BANCA DO TANQUE

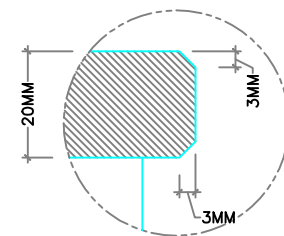

DET. 9 - ESC.1/5
ACABAMENTO DAS QUINAS

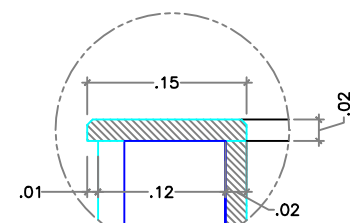

BORDA LATERAL DO TANQUE

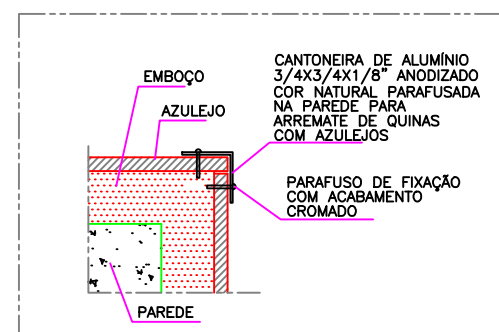

DET. ACABAMENTO DAS QUINAS VIVAS - ESC.1/2,5
ESC.1/2,5

Nº	DESCRIÇÃO	RESP.	DATA
05			
04			
03			
02			
01			

REVISÃO

GOVERNO DO ESTADO DO ESPÍRITO SANTO
SECRETARIA DE ESTADO DA EDUCAÇÃO - SEDU

SEDU GERÊNCIA DE REDE FÍSICA ESCOLAR

REFORMA NA ESCOLA EEF JOSÉ MARIA FERREIRA

RUA CACHOEIRO DE ITAPEIRIM - NOVA BRASÍLIA, CARIACICA, ES

PROJETO ARQUITETÔNICO	PROJETO
PROFESSOR RESPONSÁVEL: ALBERTO MENDES ZILLI RIBEIRO	ARQUITETURA
COORDENADOR GERAL: LUCILETO AMORIM DOS REIS	ESCALA: INDICADA
COORDENADOR TÉCNICO: EDSON DE OLIVEIRA PIRES	DATA: 04/08/20
AUXILIAR PROJETO: WILSON DOS REIS RODRIGUES	PROJETO Nº: A24721-0
RESPONSÁVEL TÉCNICO: OS-ALVARO DO PROJETO	PROJETO Nº: 08
PROJETO Nº: CAR11-01-AQ-R00-08.dwg	DATA: 08/12/19

08
11

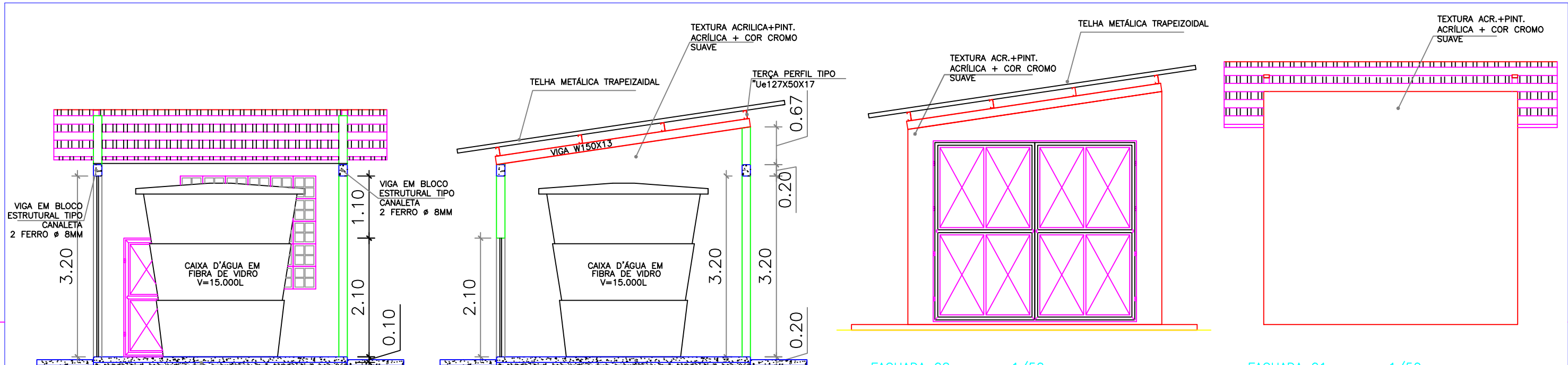

CORTE A A - esc. 1/50

CORTE B B - esc. 1/50

FACHADA 02 - esc. 1/50

FACHADA 01 - esc. 1/50

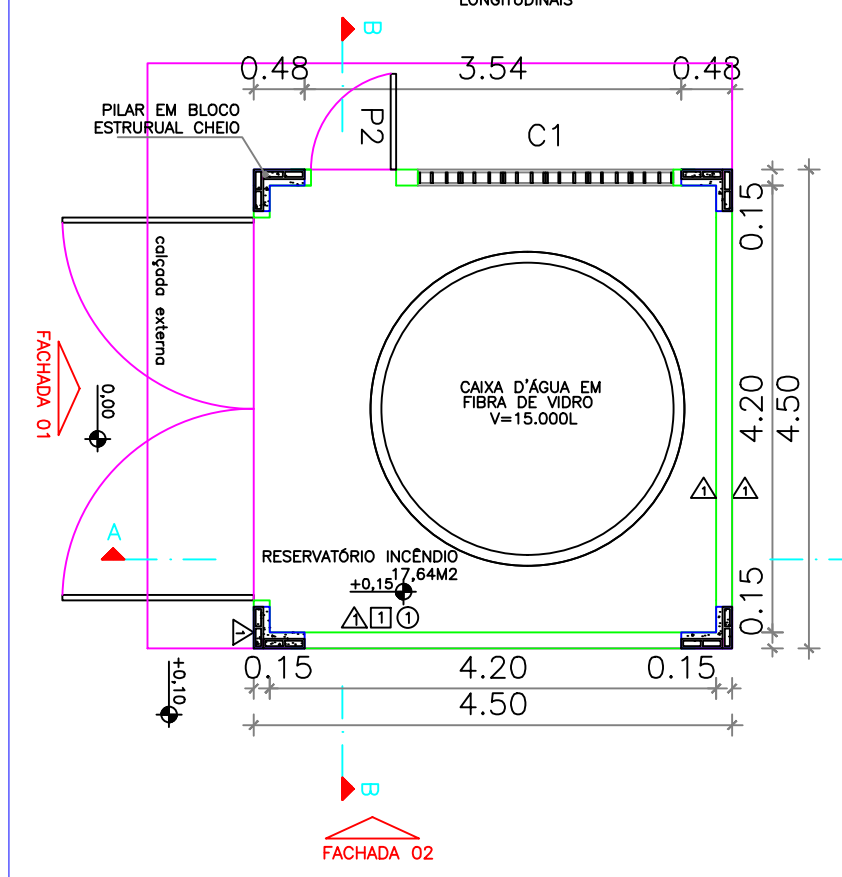

PLANTA BAIXA RESERVATÓRIO INCÊNDIO - esc.1/50

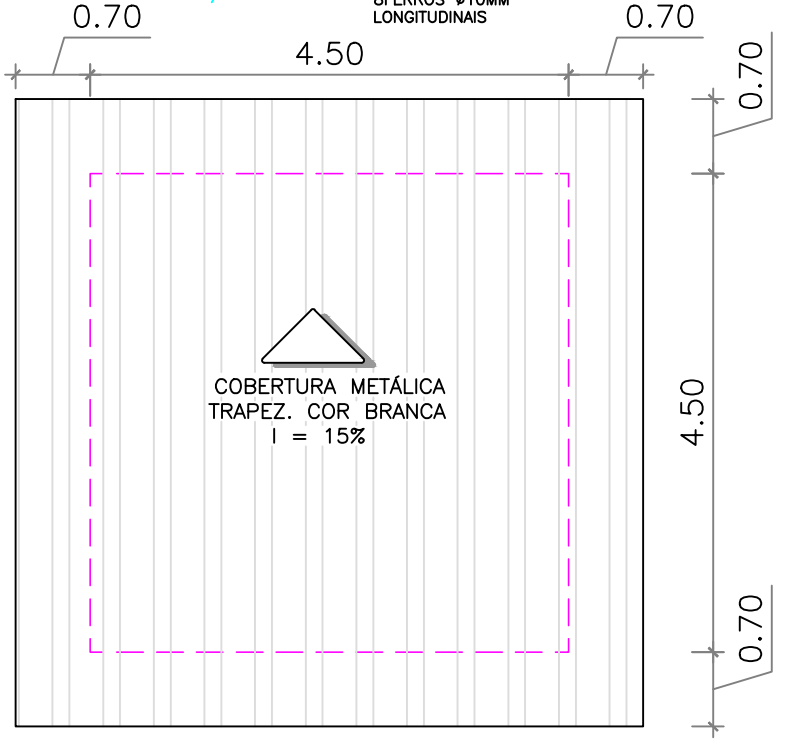

COBERTURA - esc.1/50

ESPECIFICAÇÕES TÉCNICAS				
N°	DESCRIÇÃO	DIMENSÕES	QT.	
PISOS				
1	Piso em cimentado desempenado cor natural			
PAREDES				
1	Reboco + textura acrílica + pintura acrílica semi-brilho + cor Cromo Suave ref. 503 Coral			
TETOS				
1	Cobertura metálica aparente			
QUADRO DE ESQUADRIAS				
N°	DESCRIÇÃO	DIMENSÕES	QT.	
PORTÕES				
P1	Portão de abrir duplo chapa de aço galvan.+pintura de fundo anticorrosiva+pint. esmalte sintético cor Branco brilhante	3,60 X 3,20	01	
P2	Portão de abrir chapa de aço galvan.+pintura de fundo anticorrosiva+pint. esmalte sintético cor Branco brilhante	0,80 X 2,10	01	
VÃOS				
N°	DESCRIÇÃO	DIMENSÕES	PEITORIL	QT.
C1	Vão de ventilação em elemento vazado em concreto pré-moldado + pintura acrílica branca semi-brilho	3,60 x 2,00	variável	01

N°	DESCRIÇÃO	RESP.	DATA
05			
04			
03			
02			
01			

REVISÃO

GOVERNO DO ESTADO DO ESPIRITO SANTO

SECRETARIA DE ESTADO DA EDUCAÇÃO - SEDU

GERÊNCIA DE REDE FÍSICA ESCOLAR

TÍTULO: REFORMA NA ESCOLA EEEF JOSÉ MARIA FERREIRA

ENDEREÇO: RUA CACHOEIRO DE ITAPEMIRIM - NOVA BRASÍLIA, CARIACICA, ES

PRANCHA: ARQUITETURA - RESERVATÓRIO INFERIOR	PROJETO: ARQUITETÔNICO
SUBSECRETÁRIO ESTADUAL: AURÉLIO MENEGELLI RIBEIRO	ESCALA: INDICADA
GERENTE DA GERFE: MARCELO AMORIM GONÇALVES	UNIDADE: METRO
COORDENADOR GERAL: EDSON DE OLIVEIRA PIRES	CREA-MG: 64866/D
AUTOR PROJETO: WILSON RODRIGUES GONÇALVES	CAU-ES: A24721-9
CO-AUTOR PROJETO:	CAU-ES:
RESPONSÁVEL TÉCNICO:	CREA:
ARQUIVO: CAR11-01-AQ-R00-11.dwg	DESENHO: DIEGO
REFERÊNCIA:	FOLHA: 11 / 11

FORMATO: A2	OBSERVAÇÕES:	DATA: DEZ/2019	VISTO:	REVISÃO:
--------------------	---------------------	-----------------------	---------------	-----------------

CAPTURADO POR	
WILSON RODRIGUES GONÇALVES ARQUITETO COORD SR SEDU - GERFE	
DATA DA CAPTURA	18/02/2020 15:00:28 (HORÁRIO DE BRASÍLIA - UTC-3)
VALOR LEGAL	ORIGINAL
NATUREZA	DOCUMENTO NATO-DIGITAL

ASSINARAM O DOCUMENTO	
WILSON RODRIGUES GONÇALVES ARQUITETO COORD SR SEDU - GERFE Assinado em 14/02/2020 09:25:23 Documento original assinado eletronicamente, conforme art. 6, § 1º, do Decreto 4410-R/2019.	
MOISÉS BRITO SOBRINHO ENG COORD CIVIL SR SEDU - GERFE Assinado em 14/02/2020 09:57:58 Documento original assinado eletronicamente, conforme art. 6, § 1º, do Decreto 4410-R/2019.	
FELIPE DE BRITO AURÉLIO ENG COORD ELETRIC SR SEDU - GERFE Assinado em 18/02/2020 11:50:03 Documento original assinado eletronicamente, conforme art. 6, § 1º, do Decreto 4410-R/2019.	
EDSON DE OLIVEIRA PIRES ENG COORD GERAL MAST SEDU - GERFE Assinado em 18/02/2020 15:00:27 Documento original assinado eletronicamente, conforme art. 6, § 1º, do Decreto 4410-R/2019.	

A disponibilidade do documento pode ser conferida pelo link <https://e-docs.es.gov.br/documento/registro/2020-Q7Z6B1>



Consulta via leitor de QR Code.